Podstawa wąskiej szafki narzędziowej

990NDU-BLACK

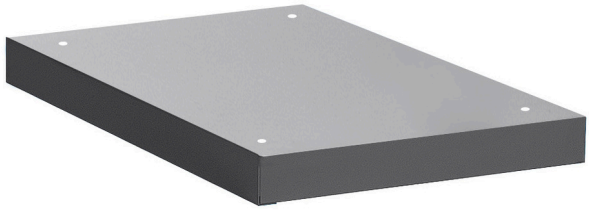

Profile

Premium

Cechy produktu

- materiał: blacha stalowa premium

Funkcje:

- Podwyższenie wysokości: Podnosi wysokość stołu warsztatowego o 60 mm (całkowita wysokość podstawy 78 mm) w celu poprawy ergonomii.
- Wydajne przechowywanie: Umożliwia łatwe przechowywanie wózków narzędziowych pod stołem warsztatowym. Wydajne przechowywanie: Umożliwia łatwe przechowywanie wózków narzędziowych pod stołem warsztatowym.
- Trwała konstrukcja: Wysokiej jakości stalowa konstrukcja gwarantuje długotrwałą wytrzymałość.

Ulepsz swój warsztat za pomocą podstawy Unior 990NDU BLACK.

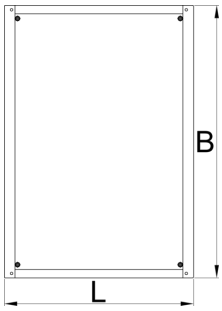

		L	B	
627689	60	442	640	6400

* Przedstawiony wygląd produktu jest orientacyjny. Wszystkie wymiary są w mm, podana waga w gramach