Unior priročnik kolesarski mehanik #2

KAT.BIKEBOOK2

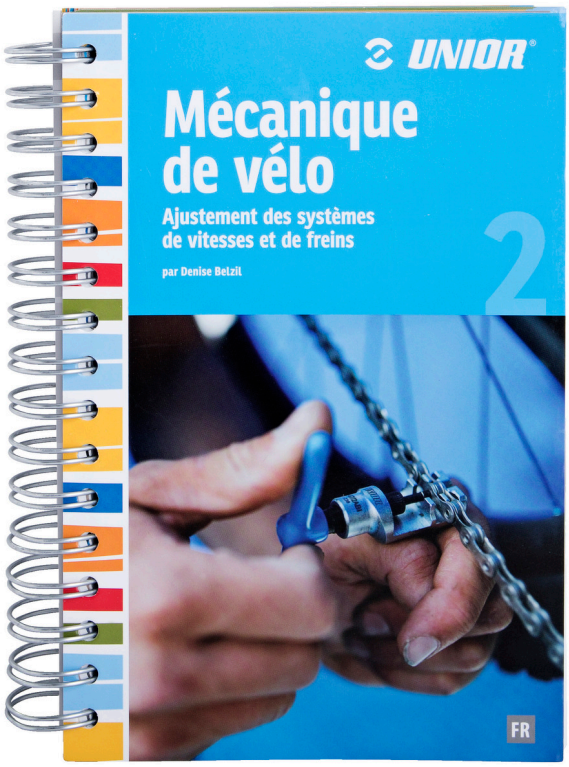

Atributi izdelka

- Knjigo je napisala Denise Belzil, vrhunska serviserka z več kot 30 let izkušnjami na področju servisiranja in vzdrževanja koles
- Bogato opremljena navodila z veliko slikami, ki skozi postopke vodijo profesionalne in domače mehanike
- Prva knjiga zajema teme pesta, gonilne osi in krmilni ležaji (274 strani). Druga knjiga, ki je prav tako na voljo tukaj **KAT.BIKEBOOK2 (https://uniortools.com/slo/product/KAT-BIKEBOOK2-unior-priročnik-kolesarski-mehanik-2#907980)**, pokriva teme prestavnega in zavornega sistema (318 strani).
- Spiralna vezava za enostavno uporabo

- Visoko kvaliteten laminiran papir za dolgo življenjsko dobo v delavnici

627722	EN	900
627723	FR	894

* Slike proizvodov so simbolične. Vse dimenzije so v mm, masa v g. Vse navedene dimenzije lahko odstopajo v tolerančnih merah.

Uporaba (slike)

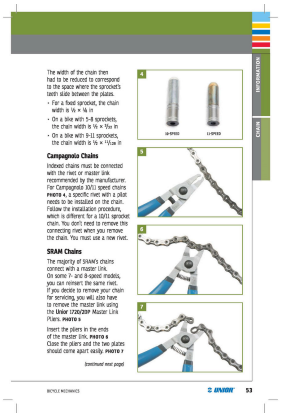

Accessories



Unior priročnik kolesarski mehanik #1