Cricchetto reversibile flessibile 1/2"

190.1/1FBI



Profili

Attributi del prodotto

- materiale: acciaio al cromo vanadio flex premium
- corpo forgiato
- interamente bonificato
- robusta impugnatura ergonomica bicomponente
- finitura superficiale: cromata ISO 1456:2009

Vantaggi:

- con 75 denti
- angolo di lavorazione 4,8°
- cricchetto flessibile consente di lavorare con inclinazione della mano fino a max 90° con grado di inclinazione 22, 5°
- Sistema di chiusura di sicurezza
- La bussola è rilasciata dal cricchetto con una semplice pressione del pulsante.

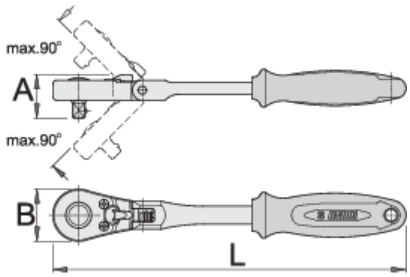

	L	A	B	
618369	1/2"	320	36	40	598

* Le immagini dei prodotti sono puramente simboliche. Tutte le dimensioni sono in mm, peso in grammi.

Utilizzo (pictures)

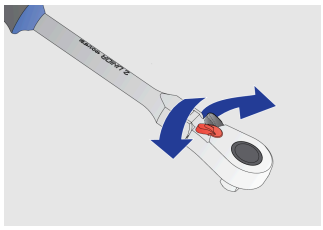
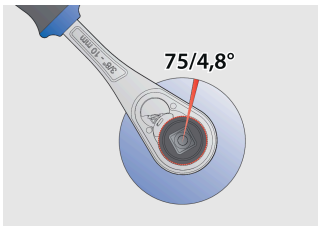

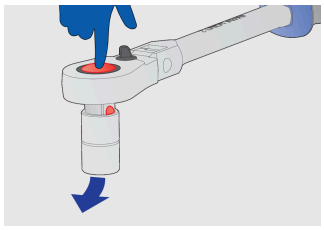
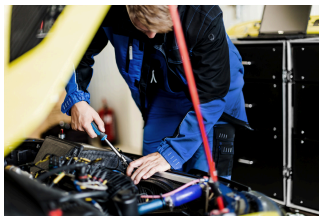

Parti di ricambio


Ricambi per 190.1A BI e 190.1/1FBI

Frequently asked questions

I wanted to loosen the wheels on the car using a ratchet, and now it isn't working. Perhaps the mechanism broke down? Did I use the right ratchet?
The ratchet article 190.1/1LG is intended for unscrewing car wheel bolts. Other ratchets in Unior's range are not designed to unscrew car wheel bolts.