Carraca 1/2" artculado reversible

190.1/1FBI



Perfiles

Características del producto

- Material: composición especial para temple y endurecimento
- cuerpo forjado
- totalmente templada y revenida
- mango ergonómico de doble componente para trabajos pesados
- acabado de la superficie: cromada trivalente según ISO 1456:2009

Ventajas:

- 75 dientes
- Angulo de trabajo de 4,8°
- permite el trabajo con una inclinación de la manivela de un máximo de 90°, con pasos de inclinación de 22,5°
- Sistema de tranca de seguridad
- La llave de vaso se libera del trinquete simplemente al presionar el botón.

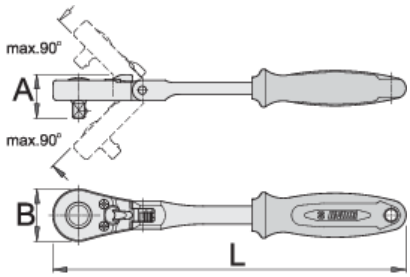

	L	A	B	
618369	1/2"	320	36	40	598

* Las imágenes de los productos son simbólicos. Todas las dimensiones son en mm, peso en gramos.

Empleo (imágenes)

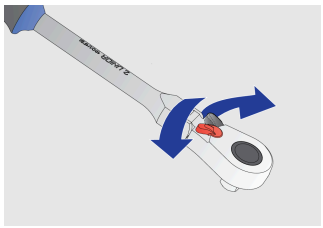
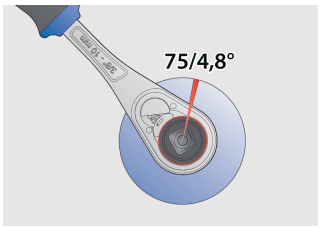

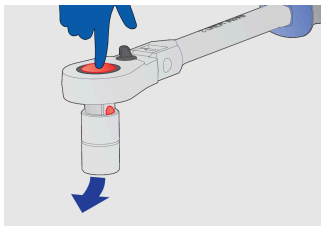
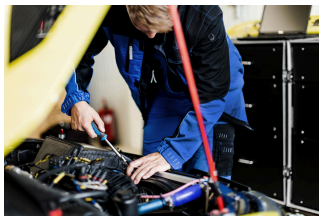

Piezas de repuesto


Juego de repuestos para carraca 190.1A BI

Preguntas frecuentes

I wanted to loosen the wheels on the car using a ratchet, and now it isn't working. Perhaps the mechanism broke down? Did I use the right ratchet?
The ratchet article 190.1/1LG is intended for unscrewing car wheel bolts. Other ratchets in Unior's range are not designed to unscrew car wheel bolts.