Přepínací ráčna 1/2" s kloubem

190.1/1FBI



Profily

1/2" Premium Flex

Vlastnosti produktu

- materiál: Premium Flex chrom-vanadium ocel
- Kované tělo
- Zcela kalené a popouštěné
- ergonomická dvou komponentní rukojeť
- Povrchová úprava: chromováno dle normy ISO 1456:2009

Výhody:

- 75 - zubů
- 4,8 ° pracovní úhel
- ohebná západka umožňuje pracovat s náklonem držadla až do maximálně 90º s 22,5º podélným sklonem
- Bezpečný zámkový systém
- K uvolnění hlavice stačí prosté zmáčknutí tlačítka.

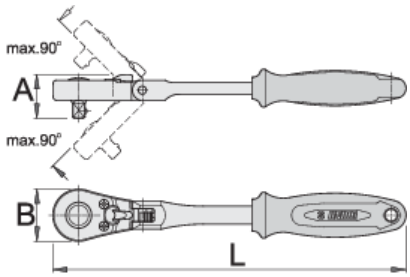

	L	A	B	
618369	1/2"	320	36	40	598

* Obrázky produktů jsou symbolické. Všechny rozměry jsou v mm a hmotnost v gramech. Všechny uvedené rozměry se mohou lišit v toleranci.

Používání (obrázky)

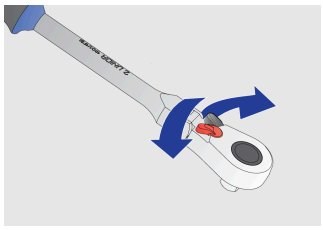
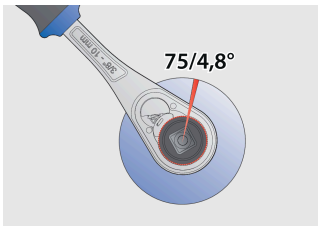

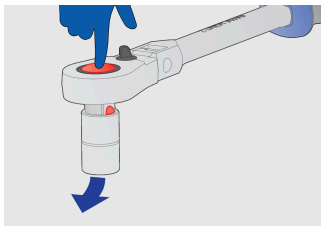
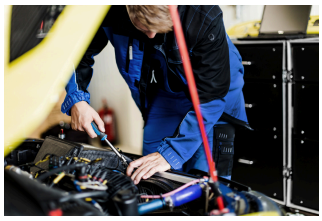

náhradní části


Sada náhradních dílů pro 190.1A BI

Často kladené otázky

Chtěl jsem povolit kola na autě pomocí ráčny a teď to nejde. Možná se porouchal mechanismus? Použil jsem správnou ráčnu?
Ráčna článek 190.1/1LG je určena pro vyšroubování šroubů kol automobilů. Ostatní ráčny v sortimentu Unior nejsou určeny k odšroubování šroubů kol automobilů.