Skrzynka narzędziowa - 3 komorowa

914/3

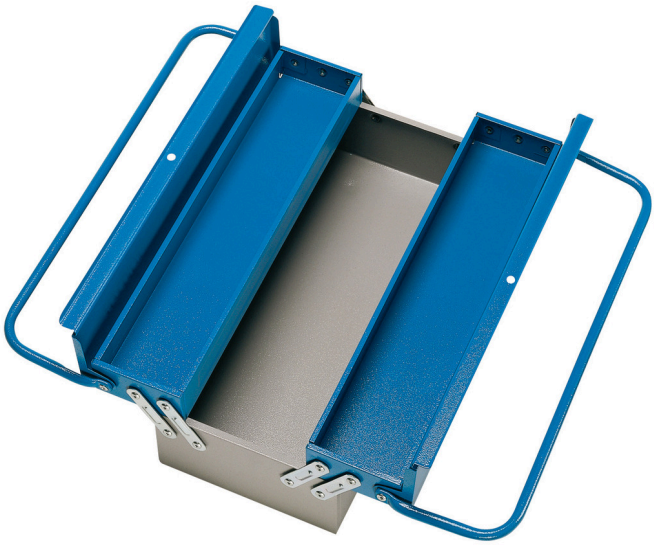

Profile

Cechy produktu

- materiał: blacha stalowa premium PLUS
- typ krótki z podwójnym uchwytem
- lakierowane lakierem eco w standardzie Qualicoat
- skrzynia może być zamykana na kłódkę

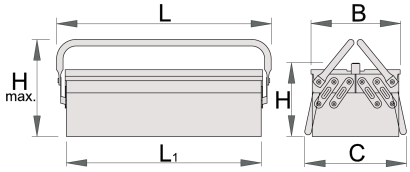

	L1	B	C	L	H	HT	
608538	460	210	235	485	175	225	3513

* Przedstawiony wygląd produktu jest orientacyjny. Wszystkie wymiary są w mm, podana waga w gramach