Ściągacz łożysk wewnętrznych

689/5ABI



Cechy produktu

- materiał: stal chromo- wanadowa premium
- kuty matrycowo, całkowicie utwardzany i odpuszczany
- wykończenie powierzchni: ocynkowane zgodnie z normą ISO 2081:2018 (E)
- ergonomiczny wytrzymały dwukomponentowy uchwyt

Zalety:

- Zestaw zawiera 2 sztuki rozszerzalnej tulei zaciskowej do wewnętrznych wymiarów łożysk 40-50mm, 50-60mm

Użycie:

- Służy do wyciągania różnych typów łożysk. Rozszerzalna tuleja zaciskowa chwyta wewnętrzną bieżnię łożyska i wyciąga ją.
- Tuleja zaciskowa rozszerzalna 40-50mm stosowana jest do następujących typów łożysk: 16008, 6008, 6208, 6308, 6408, 7308, 61808, 61908, 61809, 61909, 16009, 6009, 6309, 6409
- Tuleja zaciskowa rozszerzalna 50-60mm stosowana jest do następujących typów łożysk: 61810, 61910, 16010, 6010, 6210, 6310, 6410, 61811, 61911, 16011, 6011, 6211, 6311, 6411, 61812, 61912, 16012, 6012, 6212, 6312, 6412
- Łożysko jest wyciągane za pomocą siły 2 kg młotka ślizgowego.

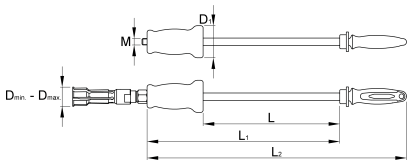

	D↓	D↑	D1	L	L1	L2	M	
629560	40	60	69	295	415	560	M14	5890

* Przedstawiony wygląd produktu jest orientacyjny. Wszystkie wymiary są w mm, podana waga w gramach

Użycie (Obrazy)

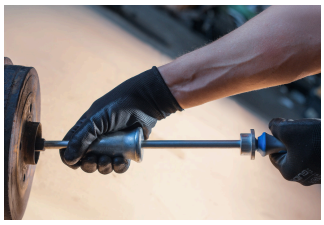



Części zamienne


Tuleja zaciskowa do 689/5BI

Pochodne produkty


Ściągacz łożysk wewnętrznych