Inner bearing puller

689/5ABI



Description produit

- matière : acier Chrome Vanadium Premium
- Forgé à chaud, entièrement traité thermiquement et trempé
- surface finish: zinc plated according to ISO 2081:2018 (E)
- Poignée ergonomique Bi matières alliant souplesse et fermeté pour plus de confort

Avantages :

- Set includes 2 pcs of expandable collet for inner bearing dimensions 40-50mm, 50-60mm

Utilisation:

- Utilisation : pour extraire différents types de roulements. Le roulement est extrait par son côté interieur.
- Expandable collet 40-50mm is used for following types of bearings: 16008, 6008, 6208, 6308, 6408, 7308, 61808, 61908, 61809, 61909, 16009, 6009, 6309, 6409
- Expandable collet 50-60mm is used for following types of bearings: 61810, 61910, 16010, 6010, 6210, 6310, 6410, 61811, 61911, 16011, 6011, 6211, 6311, 6411, 61812, 61912, 16012, 6012, 6212, 6312, 6412
- The bearing is extracted by impact forces of 2kg sliding hammer

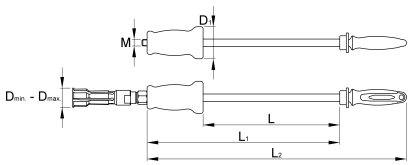

	D↓	D↑	D1	L	L1	L2	M	
629560	40	60	69	295	415	560	M14	5890

* Les images des produits ne sont pas contractuelles. Toutes les dimensions sont en mm, les poids en grammes.

Utilisation (pictures)

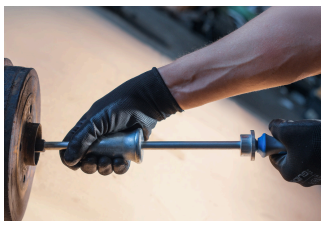



Pièces de rechange


Griffe pour Ref. 689/2BI

Related products


Extracteur de roulement intérieur