Скоба за вътрешни алгери

689/5ABI



Параметри на продукта

- материал: специална инструментална стомана
- ковани, изцяло закалени
- повърхностно покритие: поцинковано съгласно ISO 2081:2018 (E)
- ергономична двукомпонентна дръжка

Предимства:

- Комплектът включва 2 броя разширяеми цанги за вътрешни размери на лагери 40-50 мм, 50-60 мм

Употреба:

- Използва се за изваждане на различни видове лагери. Разширяемата цанга захваща вътрешния лагерен пръстен и го издърпва.
- Разширяема цанга 40-50 мм се използва за следните типове лагери: 16008, 6008, 6208, 6308, 6408, 7308, 61808, 61908, 61809, 61909, 16009, 6009, 6309, 6409
- Разширяема цанга 50-60 мм се използва за следните типове лагери: 61810, 61910, 16010, 6010, 6210, 6310, 6410, 61811, 61911, 16011, 6011, 6211, 6311, 6411, 61812, 61912, 16012, 6012, 6212, 6312, 6412
- Лагерът се изважда от ударни сили на плъзгащ чук от 2 кг

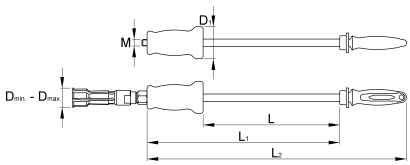

	D↓	D↑	D1	L	L1	L2	M	
629560	40	60	69	295	415	560	M14	5890

* Снимките на продуктите са символични.Всички размери са в мм.,теглото е в грамове .

Употреба (снимки)

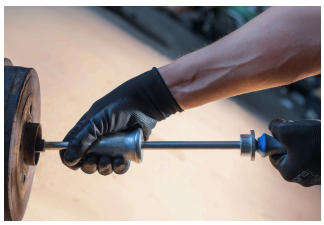



Резервни части


Разширяема цанга за 689/5BI

Свързани продукти


Инструмент за избиване на лагери