

KLJUČ NASADNI ZA PATRONE POGONA

Svi modeli nasadnih ključeva za patrone pogona izrađeni su na CNC mašinama izuzetno precizno. Koriste se za montažu i demontažu različitih pogonskih ležajeva. Proizvedeni od aluminijuma, ključevi su radi površinske zaštite i

finog naleganja eloksirani. Rebrasta površina ključa obezbeđuje maksimalno prijanjanje, bilo da ga koristimo rukama ili čegrtaljkom, odnosno moment ključem 1/2".

BB9000



| SKU | ID |
|--------|-------------|
| 627619 | 1671.BB9000 |

BBR60



| SKU | ID |
|--------|------------|
| 627620 | 1671.BBR60 |

BSA30



| SKU | ID |
|--------|------------|
| 627621 | 1671.BSA30 |

MegaEVO



| SKU | ID |
|--------|-----------|
| 627622 | 1671.MEVO |

16 Notch



| SKU | ID |
|--------|----------|
| 627623 | 1671.16N |

T47



| SKU | ID |
|--------|----------|
| 628495 | 1671.T47 |

NOVA

E13



| SKU | ID |
|--------|----------|
| 629358 | 1671.E13 |

NOVA

HOPE

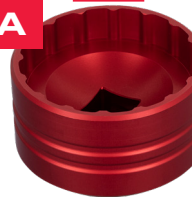

| SKU | ID |
|--------|---------|
| 629359 | 1671.HP |

| POGONSKI LEŽAJ | | UNIOR ALAT | | | | | | | | |
|-----------------|---------------------------------|------------|-------|-------|---------|---------|-----|-----|------|--|
| MANUFACTURER | MODEL | BB9000 | BBR60 | BSA30 | MegaEVO | 16Notch | T47 | E13 | HOPE | |
| Campagnolo | Odgovara za većinu modela | | | | | X | | | | |
| Chris King | Odgovara za većinu modela | | | | | X | | | | |
| Chris King | Navoj odgovara za T47 30I & 24I | | | | | | X | | | |
| Chris King | Navoj odgovara za T47 30X & 24X | | | | | | X | | | |
| Enduro | T47 za 52.2 mm | | | | | | X | | | |
| Enduro | TorqueTite PF30 od 52.2 mm | | | | | | X | | | |
| FSA | MegaEvo | | | | X | | | | | |
| FSA | MegaEvo | | | | | X | | | | |
| Praxis | T47* | | | | | | X | | | |
| Race Face | Cinch | | | X | | | | | | |
| Race Face | X-Type | | | | | X | | | | |
| Rotor | BSA30 | | | X | | | | | | |
| Shimano | BBR60 | | X | | | | | | | |
| Shimano | Dura-Ace 9000 | X | | | | | | | | |
| Shimano | Hollowtech II | | | | | X | | | | |
| Shimano | MT60 | | X | | | | | | | |
| Shimano | XTR BB93 | X | | | | | | | | |
| SRAM | DUB T47 | | | | | | X | | | |
| SRAM | DUB | | | X | | | | | | |
| SRAM / Truvativ | GXP | | | | | X | | | | |
| Zipp | Vuma | | | X | | | | | | |
| Hawk Racing | BB3086 | | | X | | | | | | |
| Wheels Mfg | PF30 | | | | X | | | | | |
| Wheels Mfg | T47 | | | | | | X | | | |
| Hope | 30 Threaded | | | | | | | | X | |
| E13 | Threaded | | | | | | | X | | |

* 1671.T47 nije kompatibilan sa Praxis T47 GXP levom šoljom.

A = prečnik zareza
 B = prečnik alata
 C = prečnik vodice
 D = prečnik adaptera vodice

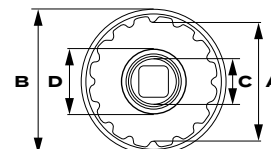

SPECIFIKACIJE UNIOR NASADNIH ALATA ZA PATRONU POGONA

| ALAT | # ZAREZA | PREČNIK ZAREZA | PREČNIK ALATA | PREČNIK VODICE | PREČNIK ADAPTERA VODICE |
|----------|----------|----------------|---------------|----------------|-------------------------|
| BSA 30 | 12 | 44,2 | 53 | / | / |
| BBR 60 | 16 | 39 | 47 | / | / |
| BB 9000 | 16 | 39,4 | 45 | / | / |
| Mega EVO | 16 | 46,4 | 56 | / | / |
| 16 Notch | 16 | 42,7 | 52 | / | / |
| T 47 | 16 | 49 | 60 | 23,8 | 28,8 |
| T 47 | 12 | 46,6 | 60 | 23,8 | 29,8* |
| E13 | 6 | 49,5 | 54,5 | / | / |
| HOPE | 16 | 47,6 | 55 | / | / |

* Adapter je zamenljiv i može se koristiti sa obe strane